



MARCAS

por Sectores

EL BANCO DE DATOS EN NÚMEROS

784 marcas +
242 representadas

1.900 tarifas.

16 sectores.

1,5 millones
de artículos.

240 actualiza
ciones de precios
al año.

Artículos

Desde: PHILIPS Referencia: Cod Telematel: Descripción:

Hasta: PHILIPS 999999999

En Granale, Marcas No Activas
NS Artículos: 7.227

Marca	Referencia	Descripción	Modelo
PHILIPS	00278500	LUM. TBS460 1x35W/840 HF-P C8 PI IP	SMARTFORM
PHILIPS	00279200	LUM. TBS460 1x35W/840 HF-P D8 PI IP	SMARTFORM
PHILIPS	00280499	LUM. COMBI F7XMC-121 SOX-E 18W FOTOCELULA	XWC121
PHILIPS	00280800	LUM. TBS460 1x35W/840 HF-P M2 PI IP	SMARTFORM
PHILIPS	00295200	LUM. TBS460 2x14W/840 HF-P C8 PI IP	SMARTFORM
PHILIPS	00298300	LUM. TBS460 2x14W/840 HF-P D8 PI IP	SMARTFORM
PHILIPS	00301000	LUM. TBS460 2x14W/810 HF-P M2 PI IP	SMARTFORM
PHILIPS	00309600	LUM. TBS460 2x24W/840 HF-P C8 PI IP	SMARTFORM

Tarifas | Datos | Imagen | Propiedades | Clasificaciones | Normas | Embalajes | Códigos | Documentos

Tipo: PVP Divisa: EUR

Precio Div.	Unidad Precio Vigencia	Tipo/Nombre Tarifa	UM	Cantidad Mínima	UMV	Tasa Residuo
1.825,000 EUR	1,00/01/03/2008	PVP LUMINARIAS 2008	PZ	1,00 ST	1,150	
1.738,000 EUR	1,00/01/02/2007	PVP LUMINARIAS 2007	PZ	1,00 ST	1,150	
1.655,000 EUR	1,00/01/04/2006	PVP LUMINARIAS 2006	PZ	1,00 ST	1,150	
1.605,000 EUR	1,00/01/04/2005	PVP LUMINARIAS 2005	PZ	1,00 ST	0,300	
1.595,000 EUR	1,00/01/05/2004	PVP LUMINARIAS 2004	PZ	1,00 ST	0,000	
1.593,000 EUR	1,00/03/03/2003	PVP LUMINARIAS 2003	PZ	1,00 ST	0,000	

Artículos

En Granale, Marcas No Activas
NS Artículos: 648

Marca	Referencia	Descripción	Modelo
ROCA	327387921	LAVABO 650x530 SEMIEMPOTRAR SIDNEY GF.	SIDNEY
ROCA	327387931	LAVABO 650x530 SEMIEMPOTRAR SIDNEY JZ	SIDNEY
ROCA	327389000	LAVABO 930x530 C/ANCL.F.IJ.SIDNEY BLANCO	SIDNEY
ROCA	327389170	LAVABO 930x530 C/ANCL.F.IJ.SIDNEY PG	SIDNEY
ROCA	327389190	LAVABO 930x530 C/ANCL.F.IJ.SIDNEY VISON	SIDNEY
ROCA	327389910	LAVABO 930x530 C/ANCL.F.IJ.SIDNEY EW	SIDNEY
ROCA	327389920	LAVABO 930x530 C/ANCL.F.IJ.SIDNEY GRAPHIT	SIDNEY
ROCA	327389930	LAVABO 930x530 C/ANCL.F.IJ.SIDNEY JAZMIN	SIDNEY

Tarifas | Datos | Imagen | Propiedades | Clasificaciones | Normas | Embalajes | Códigos | Documentos

de Dalt,nave 45
rgia, 51 P.I.Les Guixeres
42. Parque Ind.Urtinsa II
Eulalia,35-37 n.14
eguirre, 80-82
astellana,36-38 10.

CASA BORDES, S.A. 971870210 971870211 Computador, 2
CATA ELECTRODOMESTICOS, S.L. 938594100 938594189 Angel Guimera,16-17

Datos | Información

Razón Social: **CARRIER ESPAÑA, S.L.**

Dirección: **Po. de la Castellana, 36-38 10.**

cp: **28046 MADRID**

Provincia: **MADRID**

País: **ES**

Teléfono[1]: **915.209300** Teléfono[2]: Fax: **915.209390**

Mail:

URL: **www.carrier.es**

Actividades: **Fabricante**

Grupo:





El **Banco de Datos Multisectorial** permite acceder a toda la información de más de **1.500.000 artículos** de los principales fabricantes de material de construcción, pudiendo usted escoger **a qué sectores desea adherirse** entre todos los que se muestran a continuación:

- Sector **ELECTRICIDAD** Pág. 2
- Sector **ILUMINACIÓN** Pág. 3
- Sector **SEGURIDAD, DOMÓTICA Y COMUNICACIONES** Pág. 4
- Sector **CLIMATIZACIÓN** Pág. 4
- Sector **FONTANERÍA** Pág. 5
- Sector **CONTRAINCENDIOS** Pág. 5
- Sector **SANITARIOS Y GRIFERÍA** Pág. 6
- Sector **RIEGO Y SISTEMAS HIDRÁULICOS** Pág. 6
- Sector **PROTECCIÓN Y PREVENCIÓN DE RIESGOS** Pág. 6
- Sector **VENTILACIÓN Y EXTRACCIÓN** Pág. 6
- Sector **CALEFACCIÓN** Pág. 7
- Sector **AISLAMIENTOS** Pág. 7
- Sector **LÍNEA BLANCA** Pág. 7
- Sector **ENERGÍAS RENOVABLES** Pág. 8
- Sector **SUMINISTROS INDUSTRIALES** Pág. 8
- Sector **HERRAMIENTAS** Pág. 9

Seleccione los sectores en los que estaría interesado y envíenos esta hoja por fax al ☎93 2316603, o por e-mail a 📧comercial@telematel.com, rellenando los siguientes datos:

NOMBRE Y APELLIDOS:

NOMBRE DE LA EMPRESA A LA QUE PERTENECE:

NIF:

TELÉFONO DE CONTACTO:

E-MAIL:

POBLACIÓN:

PROVINCIA:



ELECTRICIDAD Ref.BDM04

243 + 93R = 332

3E	CHINT	> ERIFLEX	HAGER*	KLEINHUIS
> CANALPLAST	CIRCUTOR	> ERITECH	HAUPA*	KLK
> CANTONI	CIRPROTEC	> LENTON	HAZEMEYER	KOBAN
> EURO 2000	CLAVED*	ESPA	> HOLEC	KOPP
> IMB	COALSA	ETI	> KRAUS&NAIMER	KYORITSU
> PL	COATI	EUROMATEL	> PROCONNECT	LABORDA
> RAIL-TRAY	COM. SOLER	> ERSCE	HIMEL*	LAYRTON
> ZAMET	> ELECTRA	> GHISALBA	HT-INSTRUMENTS	LEGRAND*
3M	> FENWAL	> NEW ELFIN	> GEF	LEWDEN
ABB	> IESIL	> SALZER ELECTRIC	IBERICA	LIFASA
AEMSA*	> SHIMADEN	> TELE-HAASE	ICP	LOGISTY
AISCAN	> SIRENA	EXTECH	IDE*	LOIMEX
AKO	> SONDER	F. CARRASCO*	IES	LOVATO
ALKARGO	COMA	> E2S	> FLEXIES	LOYJE
ALVACONNECTORS	> ABL-17	> EUROLENS	> INFRAIES	MALLOL ASETYC
AMP	> ABL-SURSUM	> LA SONORA	> MAZURCZAK	MANILE
ANGUILA	> AQUARIUS	> TECNOALARM	> MOEL	MANUMAG
APC	> PEHA	> WERMA	ILARDIA	MARECHAL
APPA	> VARI-ABL	FABRECH	INAEL	MENNEKES
ARMENGOL	CONTINENTAL	FABRIVAS	INECSA	MERLIN GERIN*
ARTECHE	> ADAPTAFLX	> VAS	INELI	MESA
ASCABLE	> CONTIELEC	FAMATEL*	INTERFLEX	METREL
BACHMANN	> CONTILUX	FENOPLASTICA*	> AECO	MGE OPS
BAS-CAN	CRADY	> FAMECA	> BENNING	MIARCO
BASOR	CROUZET	> SIBILLE OUTILLAGE	> BERNSTEIN	MIGUELEZ
BERKER	CRUZBER	FERGON*	> BM	MIMAVEN
BIANCHI	CUPRELEX	> METALBAND	> BRIDEX	MITSUBISHI
BIHPLAT	DANFOSS	> VARIBAND	> CDC	MM DATAELECTRIC
BJC*	DELECSA	FERRAZ SHAWMUT	> EXPANFLEX	MOELLER
BJF*	DELTA DORE	FILSA	> FOREX	NEWLEC
BLOCH	DF*	FINDER	> GRAFOPLAST	NEXANS
BTICINO*	DICOMAT	FLEXIMAT	> ILME	NIESSEN*
CABLES RCT	> WAGO	FLUKE	> KAISER	NIKO
CABLOFIL	DINUJ	FONTINI*	> MULTIVIA	NILED
CABYTUB	DISIBEINT	FTG	> MULLER	NIVELGAR
CAHORS	DRAKA	GABARRON*	> NYLOFIX	NOKIAN
CARLO GAVAZZI	DUCASA	> MATHIUS	> PLASTICHAIN	NORDIX
CASALS*	EBARA	GAESTOPAS	> SONDAFLEX	OBO-BETTERMANN
CATA*	EBERLE	GAVE	> VECTRA	> AKERMANN
CEAG NORTEM	EDE	GEDE	ITUR	ODI-BAKAR
CECO	EDIGAL	GENERAL CABLE*	JANGAR*	OMRON
> FLEXICON	ELDON*	GEPC	JOVIR	ORBIS*
> SKINTOP	ELECTRO TOOLS	GEWISS*	JUNG*	ORMAZABAL
CEESE	ELPRESS	GIFAS	KAINOS	PALMERA*
CEGASA	ELT*	GIVI	> CAMILLE BAUER	PEMSA*
CELLPACK	ELTAKO	GOLMAR	> GOSSEN	> INDUCANAL
CELSA	EMA	GRASSLIN*	> METRAWATT	> PEMSABAND
CEMBRE	ENTRELEC	GRUNDFOS*	KATKO	> REJIBAND
CENTRAELECTRIC	ERICO	> SCAME	LANDIS	> REJITECH
CES	> CADDY	HERR	LAPAFIL*	PERRY



ELECTRICIDAD Ref.BDM04

243 + 93R = 332

<p>➤ PDA</p> <p>PHOENIX PINAZO PIPELIFE PLANETAS PMA POLYLUX POPP PRECABLEADOS PM PREFLEX PRESTO VEDDER PRYSMIAN</p> <p>➤ AFUMEX ➤ DETEC-SIGNAL ➤ EUROFLAM ➤ POLIRRET ➤ RETENAX ➤ VOLTALENE</p>	<p>➤ WIREPOL</p> <p>PUNT ELECTRIC QUINTELA</p> <p>➤ EUROQUINT ➤ FLUIDQUINT</p> <p>RALUX RAYCHEM REHAU RELATS RELECO RELEQUICK RETEX RITTAL ROCKWELL RODMAN* ROSE RUBSAMEN+HERR SACI</p>	<p>SALICRU SBI</p> <p>➤ SICAME</p> <p>SCHLEGEL SCHNEIDER ELEC</p> <p>➤ EUNEA ➤ MERTEN</p> <p>SCHYLLER SEAVI SICAME SICCIS SIEMENS SIMON* SIMON BRICO SIMON CONNECT* SINARD SOFAMEL* SOLERA*</p>	<p>SPELBERG STAFFEL STECK TABALSA</p> <p>➤ METALBAND ➤ VARIBAND</p> <p>TAUNUS TECNOTRAFO TEHALIT TEKOX TELEMECANIQUE TELERGON TEMPER TERASAKI THEBEN TOP CABLE* TUPERSA UNEX*</p>	<p>UNIBLOC UPRESA URIASTE VARTA VILAPLANA* VIMAR VOSSLOH WEIDMULLER WIELAND WILO WOHNELEC WOHNER XB COMPONENTS ZEMPER ZUCCHINI ZURC</p>
---	---	---	---	---

ILUMINACION Ref.BDM06

110 + 20R = 130

<p>AIMUR* AIRFAL ALART ANEUKER ARCLUCE ASTRO* ATP* AURA LIGHT* BEGA* BEGHELLI BJC* BJF* CARANDINI* CARIBONI* CEAG NORTEM CEGASA CLAR COATI COMA</p> <p>➤ ABL-17 ➤ ABL-SURSUM ➤ AQUARIUS ➤ PEHA ➤ VARI-ABL</p> <p>CONALUX CONTINENTAL</p> <p>➤ ADAPTFLEX</p>	<p>➤ CONTIELEC ➤ CONTILUX</p> <p>CRISTERH* DAISALUX DECOLAN DELTA LIGHT DISANO* ➤ FOSNOVA</p> <p>DLU DOPO DORVIL* DUISA DURALAMP ELT* ERCO* ETI F. CARRASCO*</p> <p>➤ E2S ➤ EUROLENS ➤ LA SONORA ➤ TECNOALARM ➤ WERMA</p> <p>FAEBER FARO FENOPLASTICA* ➤ FAMECA ➤ SIBILLE OUTILLAGE</p>	<p>FERRAM FM</p> <p>➤ OLE</p> <p>GE LIGHTING GEWISS* HALOPACK IBERLUX* ILUCA ILUMISA ILUSOL INDALUX* INDELUZ* INECSA IRELUZ IVERLUX JANGAR* JDOS JISO JUME LAES* LAMP* LANZINI* LAYRTON LEGRAND* LEUCI LINEAS-TC* LOYJE</p>	<p>LUX-MAY* MASSIVE MAYJA MAZDA* MEGAMAN NEWLEC NEXIA NOKIAN NORMALUX ODEL.LUX ORNALUX OSCALUZ*</p> <p>➤ ARKOS LIGHT</p> <p>OSRAM* PALAZZOLI PHILIPS* POPP PRISMA ARCHIT* PRISMA LOGIC* PRODELUX PUNT ELECTRIC REGGIANI ROYAL BOTANIA RZB SAGELUX SALA VERGOÑOS SBP</p>	<p>SCHNEIDER ELEC</p> <p>➤ EUNEA ➤ MERTEN</p> <p>SCHYLLER SCREENLUZ SEAE* SECOM* SIEMENS SIMON LIGHTING* SLUZ* SOCELEC* SOLERA* STI SYLVANIA TECHNIQUELIGHT TROLL* VALENTI VILAPLANA* VOSSLOH XENON* ZALUX ZEMPER</p>
---	---	---	---	---



SEGURIDAD, DOMOTICA y COMUNICACIONES

Ref.BDM03

86 + 23R = 109

3M	DINUY	GRUPO HILMON	PERRY	SIMON CONNECT*
ABB	DOYSON	GUINAZ	> PDA	SOFAMEL*
AIPHONE	EGI	HAGER*	PHOEBUS	SONDER
AKO	EIS	HIMEL*	PHOENIX	SONELCO
ALCAD	F.CARRASCO*	IBERICA	PIMEXA	SONIBEL
APC	> E2S	IKUSI	PLANA FABREGA	TEGUI
AUTA	> EUROLENS	IMPROVE	PROIMAN	TELECTRISA
BERKER	> LA SONORA	INELI	QUINTELA	> AV-CAD
BJC*	> TECNOALARM	INGESCO*	> EUROQUINT	> AVTECH
BPT	> WERMA	JANGAR*	> FLUIDQUINT	> EL.MO
BTICINO*	FAMATEL	JUNG*	ROCASIM	> FARFISA
CATU	FAGOR*	KOBAN	RODMAN	> INTERCOMS
CIRPROTEC	FENOPLASTICA*	KOMTES	SAFT*	> PINETRON
COATI	FERMAX	LEGRAND*	SALICRU	> SILENTRON
COM. SOLER	FONTINI	LOGISTY	SATO	TELEMECANIQUE
> ELECTRA	FRINGE	MERTEN	SCHNEIDER ELEC	TELEVES
> IESIL	FTE-MAXIMAL	MGE OPS	> EUNEA	TEZ
> FENWAL	GE SECURITY	NEXANS	> MERTEN	THEBEN
> SHIMADEN	GEDE	NIESSEN*	SICAME	TOA
> SIRENA	GEWISS*	OPENET ICS	SIEMENS	UNEX*
> SONDER	GOLMAR	OPTIMUS	SIMES	VIMAR
DELTA DORE	GRUPO AGUILERA	ORBIS*	SIMON*	

CLIMATIZACIÓN

Ref.BDM02

59 + 30R = 89

AIRTHERM	FLUKE	MITSUBISHI	> MERCAILLAMENT	> GRASSLIN
AIRWELL	FORESIS	MITSUCO	> MERCATUB	> HEIMEIER
AKO	FR	NOVOVENT*	> MUNDOCLIMA	> HYDRON
ARISTON	FUJI ELECTRIC	OUTOKUMPU	> MUNDOCONTROL	> KIEBACK&PETER
BTU	FUJITSU	PANASONIC	> MUNDOFAN	> KOBAN
CAREL	GABARRON	REMLE*	> SEI	> KUNDO
CARRIER	> MATHIUS	RIVACOLD	> SOPOTESC	> OBO BETTERMANN
CIATESA	GENERAL	ROCA-YORK*	SAMSUNG	> TEM
DAIKIN	HITACHI*	ROINTE	SAUNIER DUVAL*	> VORTEX
DANFOSS	HITECSA	SAGINOMIYA	SHARP	TESTO
DELTA DORE	HIYASU*	SALVADOR ESCODA	SIEMENS	THERMOTECHNIC
DISMOL	IMIT	> ESCOCLIMA	TECHNIBEL	TOSHIBA
DUCASA	KAYSUN	> ESCOELECTRIC	TEMPERCLIMA*	TROX
EUROCLIMA	KOOLAIR	> ESCOFIJ	> CEPRA	TUBO DE COBRE
FABRIVAS	LAMBORGHINI	> ESCOFRED	> DEPALA	VAILLANT
> VAS	LG	> ESCOGAS	> EBERLE	VECAMCO
FER	LUMELCO	> ESCOSOL	> ELODRIVE	VISSMANN
FERROLI	MET-MANN	> ESCVALV	> FRESE	



FONTANERIA Ref.BDM05

124 + 67R = 191

ADEQUA	DAB	> ELSTER	QUINTELA	> MULTISAPER
AISCAN	DANFOSS	IDROGAS	> EUROQUINT	> PROSAPER
ALB	DUCHA-FLEX	IES	> FLUIDQUINT	> SAPER
> FLOORTHERM	EBARA	> FLEXIES	RACOREX	SAUNIER DUVAL*
> HAKAFAR	ECOFLEX	> INFRAIES	REHAU	SAYCALSA
> REGUTHERM	ELBI	> MAZURCZAK	REMOSA	SIMEX
APARICI	ELECTRICFOR	> MOEL	RIUVERT	SOBIME*
AQUATHERM	EMA	IMIT	ROCA*	STD HIDRAULICA
ARCO	ERIE	INFILTRO	ROTH	TABALSA
ARFOSA	ESPA	INOXPRES	> DUO SYSTEM	> METALBAND
ARIETE	ESPIROFLEX	ITALSAN-NIRON	> MICRO-STEEP	> VARIBAND
ARISTON	FAR	> ELOFIT	> ROTHAFOS	TEKA*
ARMAFLEX	FERGON*	> ELOPRESS	> ROTHAGRAS	TERRAIN
ASTRAL	> METALBAND	> ELOTHERM	> ROTHAGUA	THERM
ATUSA	> VARIBAND	> MULTINUPI	> ROTHALEN	THERMOR
B	FERRO-PLAST	> NIRON	> ROTHALERT	TRADESA
BAHISA	FILTUBE	> SMARTFLEX	> ROTHAPAC	TROPIK*
BARBI*	> FILPRESS	ITUR	> ROTHEPUR	TUBASOL
> EASYPRESS	> INSTALPRESS	JIMTEN	> ROTHIDRAULICO	TUBO DE ACERO
> GLADIATOR	FITTINGS STD	JPB	> ROTHIDRO	TUBO DE COBRE
> IXPRESS	FOMINAYA	LAPESA	S.ESCODA	TUCAI
> MULTIPLEX	FORESIS	LLOBERA*	> ESCOCLIMA	TUPERSA
> PROSYSTEM	FRABO	MARQUEZ MORO	> ESCOELECTRIC	UNIPIPE
BARRENE	FRANKE	MARTI*	> ESCOFIJ	VASCO CATALANA
BELIMO	GALLEGO VILAR	MARTIGRAP*	> ESCOFRED	> BDM
BLOCH	GD	MATEU	> ESCOGAS	> BIALETTI
CAINOX*	GEBERIT	MEPAMSA	> ESCOSOL	> BOMANN
CASALS*	GEBO	METALGRUPSA	> ESCVALV	> ELTI
CEPEX	GENEBRE	> MONTSERRAT	> MERCAILLAMENT	> GUT
COAS	GEORG FISCHER	MULTITUBO	> MERCATUB	> IVR
COBALLES	GIACOMINI	MZ DEL RIO	> MUNDOCLIMA	> TEKNOS
COINTRA	GRUNDFOS*	NEGARRA	> MUNDOCONTROL	VIVAL
COMAP*	GYMCOL	ORFESA	> MUNDOFAN	WATTS
> ROC	HANSGROHE	ORKLI*	> SEI	WERIT
> SAR	HASA*	OUTOKUMPU	> SOPOTESC	WILO
> SUDO	HECAPO*	PIPELIFE	SAGINOMIYA	WIRQUIN
CONEX	HONEYWELL	PLOMYPLAS	SAMAPLAST	WIRSBO
CREARPLAST	IBERCONTA	POTERMIC	SANEPER	WOESTE

CONTRAINCENDIOS Ref.BDM07

23+ 1R = 24

ADEQUA	ESPA	HASA*	LLOBERA*	TELECTRISA
ANBER	GE SECURITY	IBERCONTA	PIMEXA	TYCO BUILDING
BLOCH	GPO.INCENDIOS	> ELSTER	PLANA FABREGA	UNIX
DAB	GRUNDFOS*	ITUR	REMOSA	VIKING
EBARA	GRUPO AGUILERA	KOMTES	RIBO	



SANITARIOS		Ref.BDM10	60 + 3R = 63		
AQUACONTROL*	DANFOSS	MARTI*	PLASTISAN	STD HIDRAULICA	
ARFOSA	DUCHA-FLEX	MEDICLINICS*	PRACTIC	SUPER-EGO	
ASTRAL	DURAVIT	➤ BOBRICK	PRESTO*	SUPERGRIF	
AXOR	FELIU BOET	➤ KOALA	RAMON SOLER*	TEBISA*	
BANACRIL	FRANKE	METALGRUPSA*	RAVAK	TEKA*	
BELLAVISTA*	GALA*	➤ MONTERRAT	ROCA	TEKA BUADES*	
BEMIS	GEBERIT	MZ DEL RIO	SALGAR*	TRES*	
BORRAS*	GENEBRE	NOFER	SANGRA*	TRITUSAN*	
BOSSINI	GROHE*	NOVOALUGAS	SANITRIT*	TROPIK*	
CEPEX	HANS GROHE	ORAS	SFA	VIVAL	
CLEVER	IDEAL STANDARD*	ORFESA	SILFRA	WIRQUIN	
COSMIC	JACOB DELAFON*	PDP	SIMEX		
CRISTINA	MARQUEZ MORO	PHARO	SOBIME*		

RIEGO y SIST.HIDRAULICO		Ref.BDM13	17 + 20R = 37		
ASTRAL	HASA*	ROTH	➤ ROTHAPAC	➤ GALCON	
BLOCH	HUNTER	➤ DUO SYSTEM	➤ ROTHEPUR	➤ KOMET	
CEPEX	IBERCONTA	➤ MICRO-STEEP	➤ ROTHIDRAULICO	➤ PERUZZO	
CLABER	➤ ELSTER	➤ ROTHAFOS	➤ ROTHIDRO	➤ SISIS	
ERIE	ITUR	➤ ROTHAGRAS	TORO	➤ TOM KING	
ESPA	JIMTEN	➤ ROTHAGUA	➤ ALLET		
FORESIS	JPB	➤ ROTHALEN	➤ AVANT		
GRUNDFOS*	REMOSA	➤ ROTHALERT	➤ CLUB CAR		

PROTECCION Y PREVENCION DE RIESGOS		Ref.BDM12	35 + 17R = 52		
3M	DELTA PLUS*	➤ ROBUSTA	SAGOLA	➤ SEMPERGUARD	
AEROMETAL	➤ FROMENT	➤ TOWA	SCUDERS	➤ SHOWA	
ALBA	➤ PANOPLY	MENDI	SOFAMEL*	➤ TEMP-SHIELD	
ALVACONNECTORS	➤ VENITEX	➤ VULCAPROS	SPERIAN	➤ WHIZARD	
AMANIR	➤ TIGER	MPL	➤ HOWARD LEIGHT	TOMECHANIC	
ANETO	FARU	NORTON	➤ MILLER	TURBO	
AVENDI	FENOPLASTICA	PALMERA*	STC	URO	
BELLOTA*	GALA GAR	PAREDES	TOMAS BODERO	VISPRO*	
BOSCH	IRC	PROIMAN	➤ HCT		
CATU	JUBA	RAIMONDI	➤ IMPACTO		
DEINSA	➤ MANUFLEX	RUBI*	➤ MANABO		

VENTILACIÓN Y EXTRACCIÓN		Ref.BDM11	23		
AIRTECNICS	DISMOL	MET-MANN	PERKISA	SODECA*	
CASALS*	FARO	NEGARRA	PRACTIC	TROX	
CHA-SOL	FR	NOVA*	REDI	TUB-PLA	
CHIMETAL	JEREMIAS	NOVATUB	REHAU	VECAMCO	
CONVEVA	KOOLAIR	NOVOVENT*	S & P*		

*Artículos con imágenes disponibles

➤ Marcas representadas



CALEFACCIÓN Ref.BDM01

119 + 50R = 169

ACOVA	CHAFFOTEAUX	GIACOMINI	RAYCO	SANEPER
ACV	CHIMETAL	GRF CLIMA	RIUVERT	> MULTISAPER
ADEQUA	CIATESA	HECAPO*	ROINTE	> PROSAPER
ADISA	CIB UNIGAS	HERGOM	ROTH	> SAPER
AIRTECNICS	CLIMASTAR	HONEYWELL	> DUO SYSTEM	SAUNIER DUVAL*
ALB	COAS	IDROGAS	> MICRO-STEEP	SAYCALSA
> FLOORTHERM	COINTRA	IDROPI	> ROTHAFOS	SERRA CALOR
> HAKAFAR	COMAP*	IES	> ROTHAGRAS	STIEBEL ELTRON
> REGUTHERM	> ROC	> FLEXIES	> ROTHAGUA	TECHNOFONT
ALDINGAS	> SAR	> INFRAIES	> ROTHALEN	TEMPERCLIMA*
APARICI*	> SUDO	> MAZURCZAK	> ROTHALERT	TERMOCONCEPT
ARCA	CONEX	> MOEL	> ROTHAPAC	TESTO
ARCO	DANFOSS	IMIT	> ROTHEPUR	THERMOR
ARIETE	DELTA DORE	IMMERGAS	> ROTHIDRAULICO	THERMOTECNIC
ARISTON	DOMUSA	IRSAP	> ROTHIDRO	TIFELL
ATLANTIC	DUCASA	ITALSAN-NIRON	RUNTAL	TRADESA
B	EDESA	JIMTEN	S & P*	TROX
BALTUR	ELBI	JUNKERS	S.ESCODA	TUBASOL
BARBI*	ELECTRICFOR	KAYSUN*	> ESCOCLIMA	TUBO DE COBRE
> EASYPRESS	ENERTRES	LAMBORGHINI	> ESCOELECTRIC	UNIPIPE
> GLADIATOR	ESPIROFLEX	LAPESA	> ESCOFIJ	VAILLANT
> IXPRESS	FAGOR*	LKN	> ESCOFRED	VASCO CATALANA
> MULTIPLEX	FAR	LLOBERA*	> ESCOGAS	> BDM
> PROSYSTEM	FARAL	MANAUT	> ESCOSOL	> BIALETTI
BAXI ROCA	FARHO	MARTIGRAP*	> ESCVALV	> BOMANN
BELIMO	FER	MEPAMSA	> MERCAILLAMENT	> ELTI
BERETTA	FERROLI	MET-MANN	> MERCATUB	> GUT
BUDERUS	FITTINGS STD	MULTITUBO	> MUNDOCLIMA	> IVR
CALEFFI	FLECK	NECKAR	> MUNDOCONTROL	> TEKNOS
CAREL	FLUKE	NEWLEC	> MUNDOFAN	VISSMANN
CASALS*	FOMINAYA	ORKLI*	> SEI	VITREX
CATA	GALLEGO VILAR	OUTOKUMPU	> SOPOTESC	WOESTE
CELI	GD	POLYTHERM	SAGINOMIYA	ZEHNDER
CHA-SOL	GEORG FISCHER	POTERMIC	SAMAPLAST	

AISLAMIENTOS Ref.BDM08

5

ARMAFLEX

ISOVER

K-FLEX

KNAUF

ROCLAINE

LINEA BLANCA Ref.BDM09

9

ASPES

BOSH

EDESA

FRANKE

TEKA*

BALAY

CATA*

FAGOR*

SIEMENS-LB



ENERGIAS RENOVABLES

Ref.BDM16

46 + 25R = 71

ACV	FAGOR	RESOL	➤ ESCOCLIMA	SOLECO
ADISA	FERROLI	ROTH	➤ ESCOELECTRIC	STD HIDRAULICA
AEROFLEX	IBERSOLAR	➤ DUO SYSTEM	➤ ESCOFIJ	STIEBEL ELETRON
AEROLINE	IDROGAS	➤ MICRO-STEEP	➤ ESCOFRED	TAGSOLAR
APARICI	JUNKERS	➤ ROTHAFOS	➤ ESCOGAS	THERMOR
ARISTON	K-FLEX	➤ ROTHAGRAS	➤ ESCOSOL	THERMOTECNIC
BAXI ROCA	KAYSUN*	➤ ROTHAGUA	➤ ESCVALV	TIFELL
BUDERUS	LAING	➤ ROTHALEN	➤ MERCAILLAMENT	VAILLANT
CALEFFI	LAMBORGHINI	➤ ROTHALERT	➤ MERCATUB	VISSMANN
CHAFFOTEAUX	LKN	➤ ROTHAPAC	➤ MUNDOCLIMA	WATTS
CIRPROTEC	LUMELCO	➤ ROTHEPUR	➤ MUNDOCONTROL	WIKORA
COINTRA	OPCIO BALEAR	➤ ROTHIDRAULICO	➤ MUNDOFAN	
DOMUSA	PAW	➤ ROTHIDRO	➤ SEI	
DUCASA	POTERMIC	SAUNIER DUVAL*	➤ SOPOTESC	
ENERTRES	REHAU	S. ESCODA	SERRA CALOR	

SUMINISTROS INDUSTRIALES

Ref.BDM15

67 + 54R = 121

AEG	COBALLES	➤ PATTEX	➤ SUPERTEX	TWIN-LEX
AEROMETAL	COLLAK	➤ PRITT	➤ SUPERCEMENT	TYROLIT
AFO	CONSTRUSIM	➤ RUBSON	➤ SUPERTEC	➤ CENTURIA
ALBA	CYA	➤ SISTA	➤ TERMOLITE	➤ CINCENT
ALEX	DAMESA	➤ TANGIT	RAIMONDI	➤ CLASSIC
ARIZONA	➤ COFIL	HEPYC	REMS	➤ COLUMBIA
ARSA*	➤ MIKALOR	HERNANI	REYZA	➤ FOCUR
ASLAK	EGAMASTER	HISPANOX	RHOMBUS	➤ HYDROSTRESS
➤ AIRCRAFT	ELEMATIC*	INDEX	ROCASIM	➤ MICROTEC
➤ COMPA	EOPSA	INOXIBER	RUBI*	➤ MIRA
➤ HITECH	➤ SHERPA	IZAR	SAGOLA	➤ SECUR
➤ HOLZKRAFT	➤ YETI	JAZ	SAMOA	➤ SKYTEC
➤ HOLZSTAR	EUROFIX	KARCHER	SOLTER	➤ STARTEC
➤ META KRAFT	FACTOR	LESOL	TAF ABRASIVI	➤ STRATO
➤ OPTIMUM	FATOR	MACODIAM	TOMECANIC	➤ TYRREX
➤ PERLES	FLEXOVIT	NORMA	TORO	➤ VIB-STAR
➤ QUANTUM	FORMULA	NORTON	➤ ALLETT	➤ VN-MOD
➤ TELWIN	GALA GAR	PANELFISA	➤ AVANT	➤ XPERT
➤ TENGTOOLS	GAYNER	PAYA	➤ CLUB CAR	VBW
➤ UNICRAFT	GESIPA	PPFERD	➤ GALCON	VILLAR
BELLOTA*	GODOY	PLABELL	➤ KOMET	YAIM
CARAT	GYMCOL	QS ADHESIVOS	➤ TOM KING	
CELESA	HENKEL	➤ DISPERTEC	➤ PERUZZO	
➤ BLUE - MASTER	➤ METYLAN	➤ ECOTEX	➤ SISIS	
CELO	➤ LOCTITE	➤ PLASTISOL	TR-LENTZ	



HERRAMIENTAS

Ref.BDM14

85 + 50R = 135

ACESA	COLLAK	> LOCTITE	> NAMBU	SAGOLA
AEG	CONSTRUSIM	> METYLAN	> NITTO	SAMOA
AEROMETAL	DECAP-93	> PATTEX	> STEINCO	SPIT
AIXIA*	DESA	> PRITT	LENOX	STAHLWILLE
> ACTION	DEU*	> RUBSON	LOIMEX	TOMECHANIC
> FUJI	DEWALT	> SISTA	METABO	TYROLIT
> NILE AIR TOOLS	EGAMASTER	HEPYC	NORDAIR	> CENTURIA
> NYCOIL	ELECTRO TOOLS	HITACHI TOOLS	NORMA	> CINCENT
> RECTUS	ELEMATIC	HT-INSTRUMENTS	NORTON	> CLASSIC
> VESSEL	ERICO	> GEF	PALMERA*	> COLUMBIA
ALFRA	> CADDY	HEPYC	PFERD	> FOCUR
APOLO*	> ERIFLEX	HILTI	PLYMOTH	> HYDROSTRESS
> KRESS	> ERITECH	INTERFLEX	PROIMAN	> MICROTEC
ASEIN	> LENTON	IRAZOLA*	QS ADHESIVOS	> MIRA
ASLAK	EUROFIX	IREGA	> DISPERTEC	> SECUR
AVENDI	FABRIVAS	ISOFIX	> ECOTEX	> SKYTEC
BARRENE	> VAS	IZAR	> PLASTIPOL	> STARTEC
BELLOTA*	FISCHER	JANGAR*	> SUPERCEMENT	> STRATO
BLACK&DECKER	FORMULA*	JAZ	> SUPERTEC	> TYRREX
BOSCH	FORZA	JBC	> SUPERTEX	> VIB-STAR
BRALO	FREUD	JMC*	> TERMOLITE	> VN-MOD
CARAT	GESIPA	LAPAFIL*	RAIMONDI	> XPERT
CASALS*	GODOY	LARWIND	REMS	UPRESA
CELESA	GRIPPLE	> BASSO	ROCASIM	VBW
CELO	GYMCOL	> BIAX	ROLLER	XB COMPONENTS
CEMBRE	HAUPA*	> KFT	ROTHENBERGER	YAIM
CIMCO*	HENKEL	> MIJIN	RUBI*	ZUBI-ONDO



BENEFICIOS que aporta a su Negocio el Banco de Datos:

- Ahorre Costes y Tiempo en el Mantenimiento de los Precios:** mantenga las tarifas de precios al día, mediante una simple conexión a Internet a través de un avanzado sistema que puede programar para que actualice los precios de forma automática y desatendida. Permite conocer y comparar la evolución de cada fabricante, y realizar presupuestos rentables.
- Flexibilidad de adaptación a su negocio:** gracias al acceso ODBC a la base de datos del Banco de Datos Multisectorial, conseguirá extraer cualquier tipo de información e integrarla y explotarla desde su programa de gestión empresarial. Desde el precio de cada referencia hasta su unidad de embalaje o la cantidad mínima de compra.
- Evite realizar Presupuestos y Ofertas con tarifas desactualizadas:** al trabajar siempre con los precios al día, su empresa no incurre en el Coste de Oportunidad que supondría el hecho de trabajar con tarifas desactualizadas o no tener en cuenta posibles costes como el ECORAE para aquellos artículos sujetos a este canon.
- Reduzca Costes de Almacenamiento:** el Banco de Datos multisectorial le permite evitar el almacenamiento innecesario de mercancías y de esta manera reduce el coste de activos inmovilizados al recibir todos los cambios realizados por los fabricantes en sus catálogos de productos (novedades, cambios de referencias, productos descatalogados).
- Ofrezca una rápida Respuesta al Cliente:** podrá ofrecer un alto nivel de servicio a sus clientes, cuando estos solicitan precios de materiales, ya que de manera rápida y fácil podrá consultar desde el Banco de Datos Multisectorial el precio vigente y condiciones de venta de cualquier material.
- Reduzca Costes Administrativos:** evite devoluciones y abonos a Clientes debido a errores en precios y referencias de productos ya que siempre trabajan con las referencias y precios vigentes.
- Agilice el uso de tecnologías de gestión por Código de Barras:** el Banco ayuda a agilizar la implantación y facilitar el uso de tecnologías de gestión por código de barras ya que el Banco de Datos Multisectorial ofrece el Código EAN de los productos. De esta manera se reducen los costes y tiempos de procesos logísticos.

Sencilla navegación a través de botones de acceso rápido a todas las opciones disponibles.

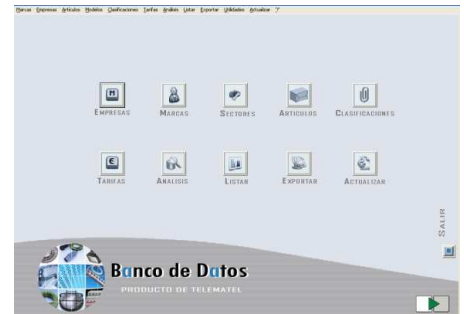

Rápida relación de todos los artículos de la marca con todos los datos y su imagen identificativa.

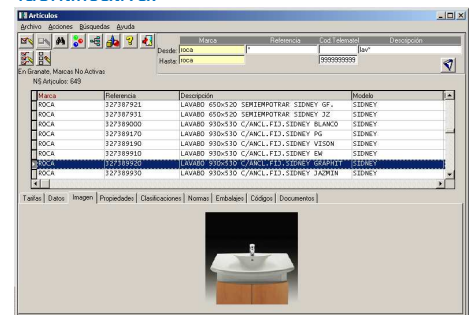

Completa Ficha del artículo con todas las características y un histórico de las últimas tarifas incluso con la ECORAE actualizada.

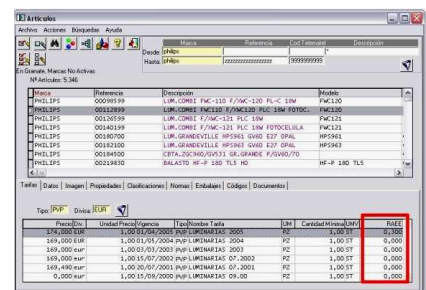

Cómoda ficha Informativa con los Datos de Contacto de todas las Marcas.

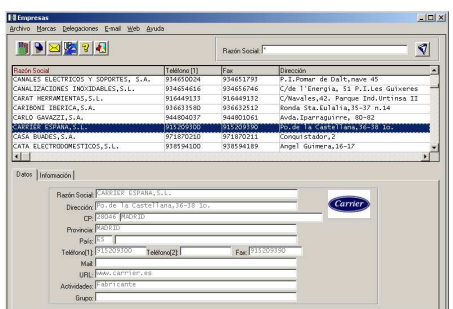

Distribuidor homologado

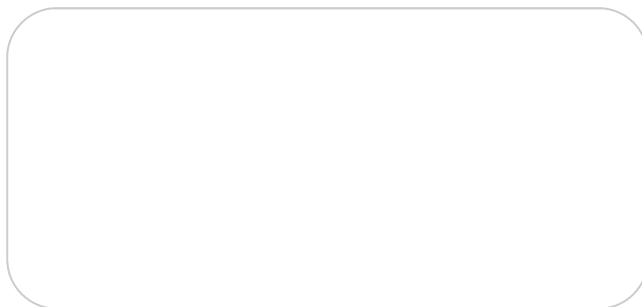

Consulte en nuestra página web todas las MARCAS **disponibles**.

